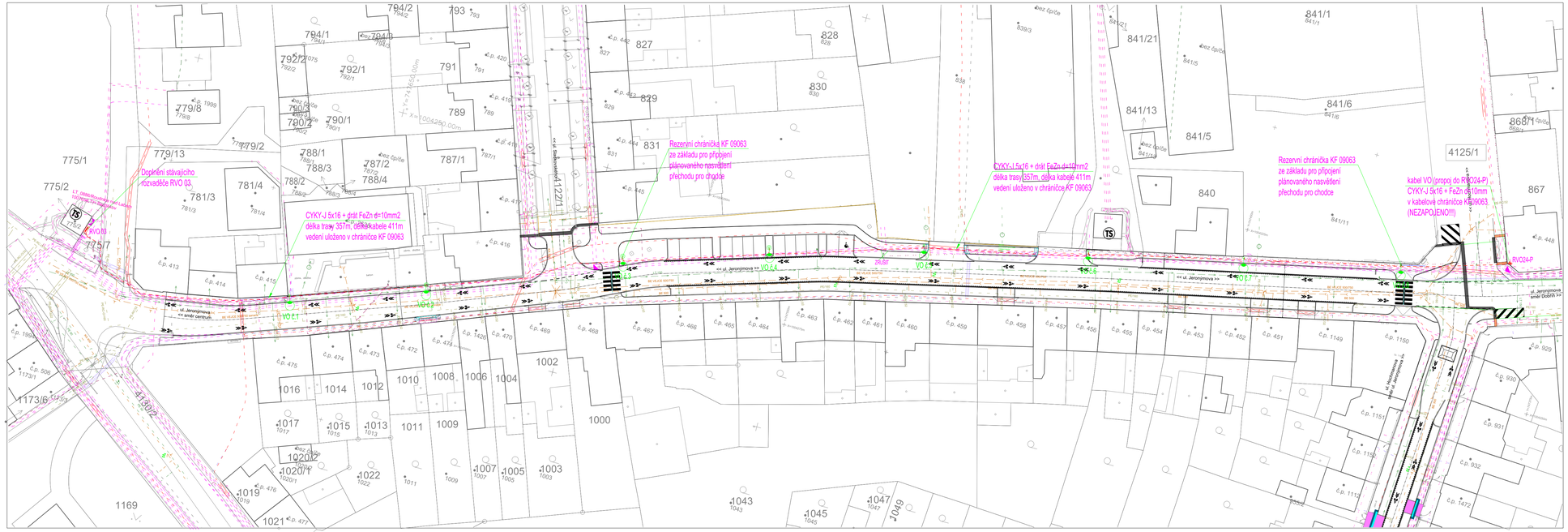

ŘEZ ULOŽENÍ KABELU

A1

Uložení kabelu VO chodníku, zeleni, zákryt výstražnou fólií ve výkopu 50/120

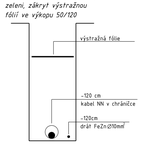

ŘEZ ULOŽENÍ KABELU

A2

Uložení kabelu VO do komunikace, pod vjezdem v chráničce, zákryt výstražnou fólií ve výkopu 50/120

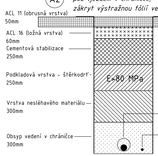

LEGENDA :

- *Sloup kuželový ICON 8/76 (186/76);(v=8m) + výložník ELAYA 1100 (1,1m), RAL 7016*
  Svítidlo: TECEO 1 / 5308 BackLight / 40 LED / WW727 / 400 mA / 49 W, v=8m, sklon 0°
- *Nový kabel CYKY-J 5x16+FeZn d=10mm v chráničce KOPOFLEX 09063*
- A1 A2 *Nový kabel CYKY-J 5x16 uložen dle řezu A1*

LEGENDA SÍTÍ :

- *GasNet - linie plynovodu STL*
- *ČEZ Distribuce - podzemní vedení NN*
- *ČEZ Distribuce - podzemní vedení VN*
- *CETIN - metalický kabel*
- *SčVK - stoka jednotná*
- *SčVK - vodovod pitná*
- *RETE Internet - optické kabely*

1. OCHRANA PŘED ND DLE ČSN 33 20 00-4-41 ed.2. AUTOMATICKÝM ODPOJENÍM OD ZDROJE POMOCÍ JISTÍCÍCH PRVKŮ V SÍTÍ TN-C
2. NAPĚŤOVÁ SOUSTAVA 3+PEN 50Hz, 400/230V
3. PROSTŘEDÍ DLE ČSN 33 2000-5-51 ed.3 VIZ. TECHNICKÁ ZPRÁVA
4. PŘED ZAPOČETÍM VÝKOPOVÝCH PRACÍ JE NUTNO PROVÉST VYTYČENÍ STÁVAJÍCÍCH PODZEMNÍCH ZAŘÍZENÍ

Projektant - autoriz. osoba:	Vypracoval:	ŠINFELT s.r.o. ELEKTRICKÁ ZAŘÍZENÍ
Miroslav Kvintus	*Štěpán Tintěra*	SINFELT S.r.o. Kratochvílova 285, 41561 Roudnice n.L. Tel.:416 833029, 416832605-7 E-mail: sinfelt@sinfelt.cz www.sinfelt.cz
Investor: *Město Roudnice nad Labem, Karlovo nám. 21, 413 01*		
Akce: *Rekonstrukce a rozšíření VO v ul. Jeronýmova v Roudnice nad Labem*		Druh.dok. DPS
		Číslo zak. 250912
		Formát 5xA4
		Datum: 11/2025
		Profese: elektro
		Měřítko: 1 : 500
Příloha: *KOORDINAČNÍ SITUACE*		Čís. výkresu: C3